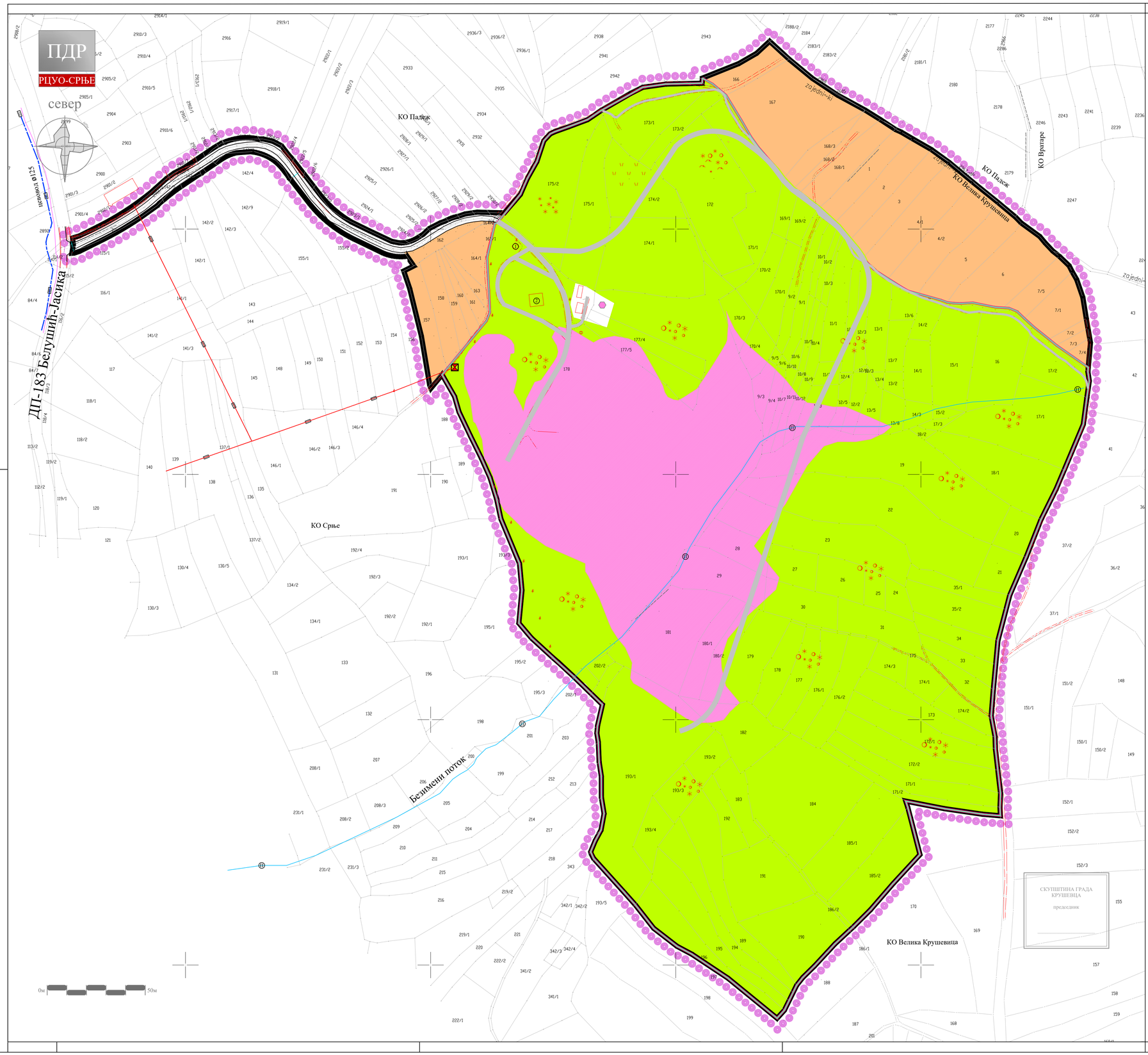

ГРАД КРУШЕВАЦ

ЛЕГЕНДА

- граница плана
- граница грађевинског подручја
- граница катастарске парцеле
- фактичко стање
- граница постојећег ДУПа

НАМЕНА ПОВРШИНА

- **пољопривредно земљиште**
- **постојећа депонија**
- **заштитно зеленило**
- **азил за животиње**
- **портирница**
- **гаража за механизацију**

САОБРАЋАЈ

- приступни пут-постојећи
- интерне саобраћајнице-постојеће

ИНФРАСТРУКТУРНИ СИСТЕМИ

ЕЛЕКТРОЕНЕРГЕТИКА

- електроенергетски вод 10kV-постојећи-надземни
- трафостаница 10/0,4kV - постојећа

ХИДРОТЕХНИЧКА ИНФРАСТРУКТУРА

- Безимени поток
- примарни водовод-постојећи подземни

ТК ИНСТАЛАЦИЈЕ

- телекомуникациона канализација-постојећа-подземна

ЈАВНО ПРЕДУЗЕЋЕ ЗА УРБАНИЗАМ И ПРОЈЕКТОВАЊЕ КРУШЕВАЦ

ПЛАН ДЕТАЉНЕ РЕГУЛАЦИЈЕ
"РЕГИОНАЛНИ ЦЕНТАР ЗА УПРАВЉАЊЕ ОТПАДОМ-СРЊЕ"

графички прилог:

ПОСТОЈЕЋА НАМЕНА ПОВРШИНА

руководилац израде:
одговорни урбаниста:
Даница Дељанин, дипл.инж.арх.

размера:	док. бр. (вер.):	лист:
1:2000	сл.лист 8/21	01

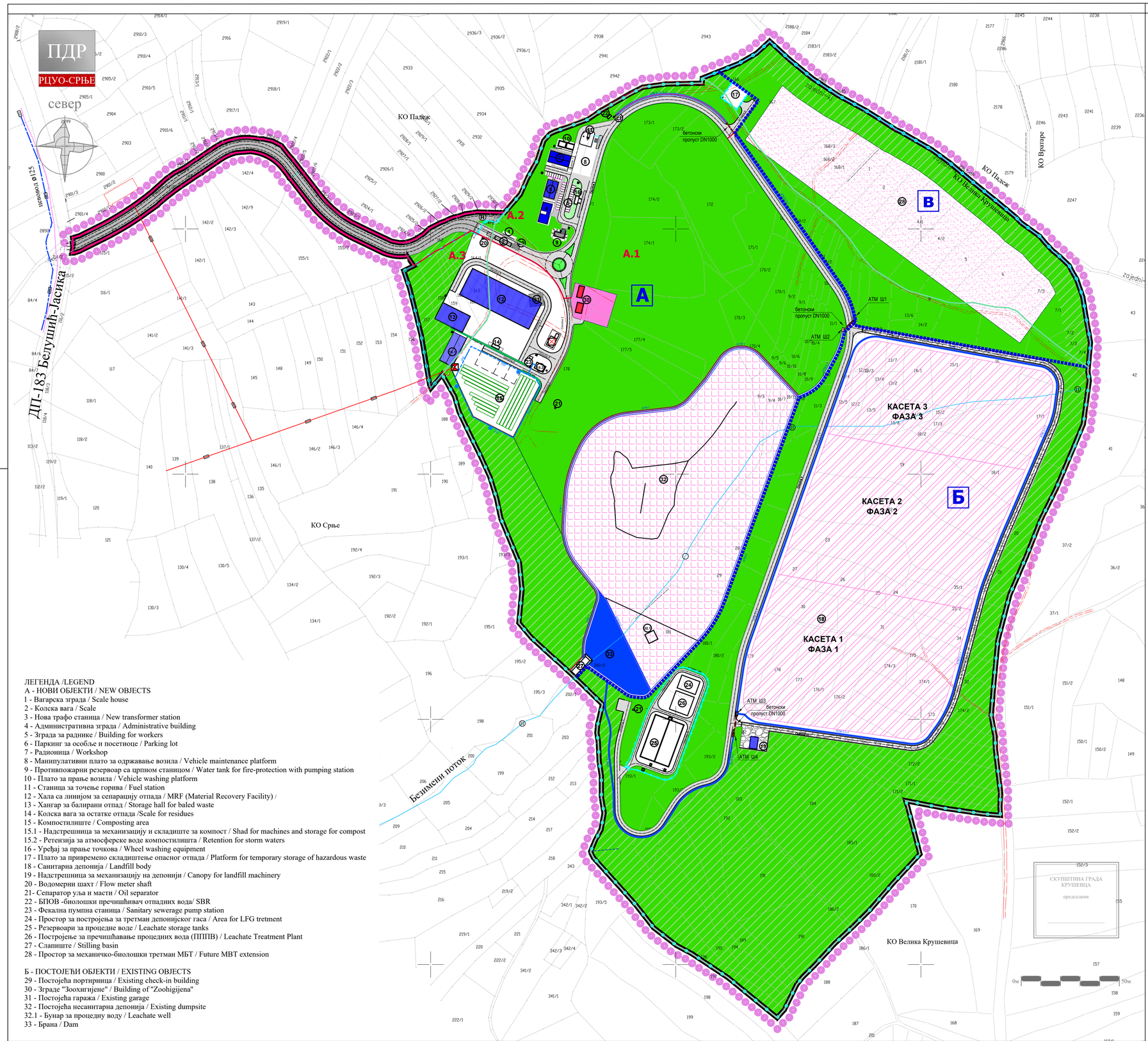

ЛЕГЕНДА /LEGEND

А - НОВИ ОБЈЕКТИ / NEW OBJECTS

1 - Вагарска зграда / Scale house
2 - Колска вага / Scale
3 - Нова трафо станица / New transformer station
4 - Административна зграда / Administrative building
5 - Зграда за раднике / Building for workers
6 - Паркинг за особље и посетиоце / Parking lot
7 - Радионица / Workshop
8 - Манипулативни плато за одржавање возила / Vehicle maintenance platform
9 - Противпожарни резервоар са црпном станицом / Water tank for fire-protection with pumping station
10 - Плато за прање возила / Vehicle washing platform
11 - Станица за точење горива / Fuel station
12 - Хала са линијом за сепарацију отпада / MRF (Material Recovery Facility) /
13 - Хангар за балирани отпад / Storage hall for baled waste
14 - Колска вага за остатке отпада /Scale for residues
15 - Компостилиште / Composting area
15.1 - Надстрешница за механизацију и складиште за компост / Shad for machines and storage for compost
15.2 - Ретензија за атмосферске воде компостилишта / Retention for storm waters
16 - Уређај за прање точкова / Wheel washing equipment
17 - Плато за привремено складиштење опасног отпада / Platform for temporary storage of hazardous waste
18 - Санитарна депонија / Landfill body
19 - Надстрешница за механизацију на депонији / Canopy for landfill machinery
20 - Водомерни шахт / Flow meter shaft
21- Сепаратор уља и масти / Oil separator
22 - БПОВ -биолошки пречишћивач отпадних вода/ SBR
23 - Фекална пумпна станица / Sanitary sewerage pump station
24 - Простор за постројења за третман депонијског гаса / Area for LFG tretment
25 - Резервоари за процедне воде / Leachate storage tanks
26 - Постројење за пречишћавање процедних вода (ППППВ) / Leachate Treatment Plant
27 - Слапиште / Stilling basin
28 - Простор за механичко-биолошки третман МБТ / Future MBT extension

Б - ПОСТОЈЕЋИ ОБЈЕКТИ / EXISTING OBJECTS

29 - Постојећа портирница / Existing check-in building
30 - Зграде "Зоохигијене" / Building of "Zoohigijena"
31 - Постојећа гаража / Existing garage
32 - Постојећа несанитарна депонија / Existing dumpsite
32.1 - Бунар за процедну воду / Leachate well
33 - Брана / Dam

ГРАД КРУШЕВАЦ

ЛЕГЕНДА

- граница плана
- граница грађевинског подручја
- граница катастарске парцеле
- фактичко стање
- граница постојећег ДУПа
- граница целине
- ознака целине
- граница подцелине
- А.1 ознака подцелине
- ограда комплекса

НАМЕНА ПОВРШИНА

- **тело затворене депоније**
- **тело санитарне депоније**
- **механичко биолошки третман отпада**
- **зелене површине**
- **заштитно зеленило**
- **уређено зеленило**
- **азил за животиње "Зоохигијена"**
- **објекти који се уклањају**

САОБРАЋАЈ

- јавни пут-планиран
- интерне саобраћајнице-планиране
- некатегорисан пут

ИНФРАСТРУКТУРНИ СИСТЕМИ

ЕЛЕКТРОЕНЕРГЕТИКА

- електроенергетски вод 10kV-постојећи-надземни
- трафостаница 10/0,4kV - постојећа
- трафостаница 10/0,4kV - планирана

ХИДРОТЕХНИЧКА ИНФРАСТРУКТУРА

- **Безимени поток**
- брана
- примарни водовод-постојећи подземни
- атмосферски канал

ЈАВНО ПРЕДУЗЕЋЕ ЗА УРБАНИЗАМ И ПРОЈЕКТОВАЊЕ КРУШЕВАЦ

ПЛАН ДЕТАЉНЕ РЕГУЛАЦИЈЕ

"РЕГИОНАЛНИ ЦЕНТАР ЗА УПРАВЉАЊЕ ОТПАДОМ-СРЊЕ"

графички прилог:

ПЛАН НАМЕНЕ ПОВРШИНА

руководилац израде:

одговорни урбаниста:
Даница Дељанин, дипл.инж.арх.

размера:	док. бр. (вер.):	лист:
1:2000	сл.лист 8/21	02

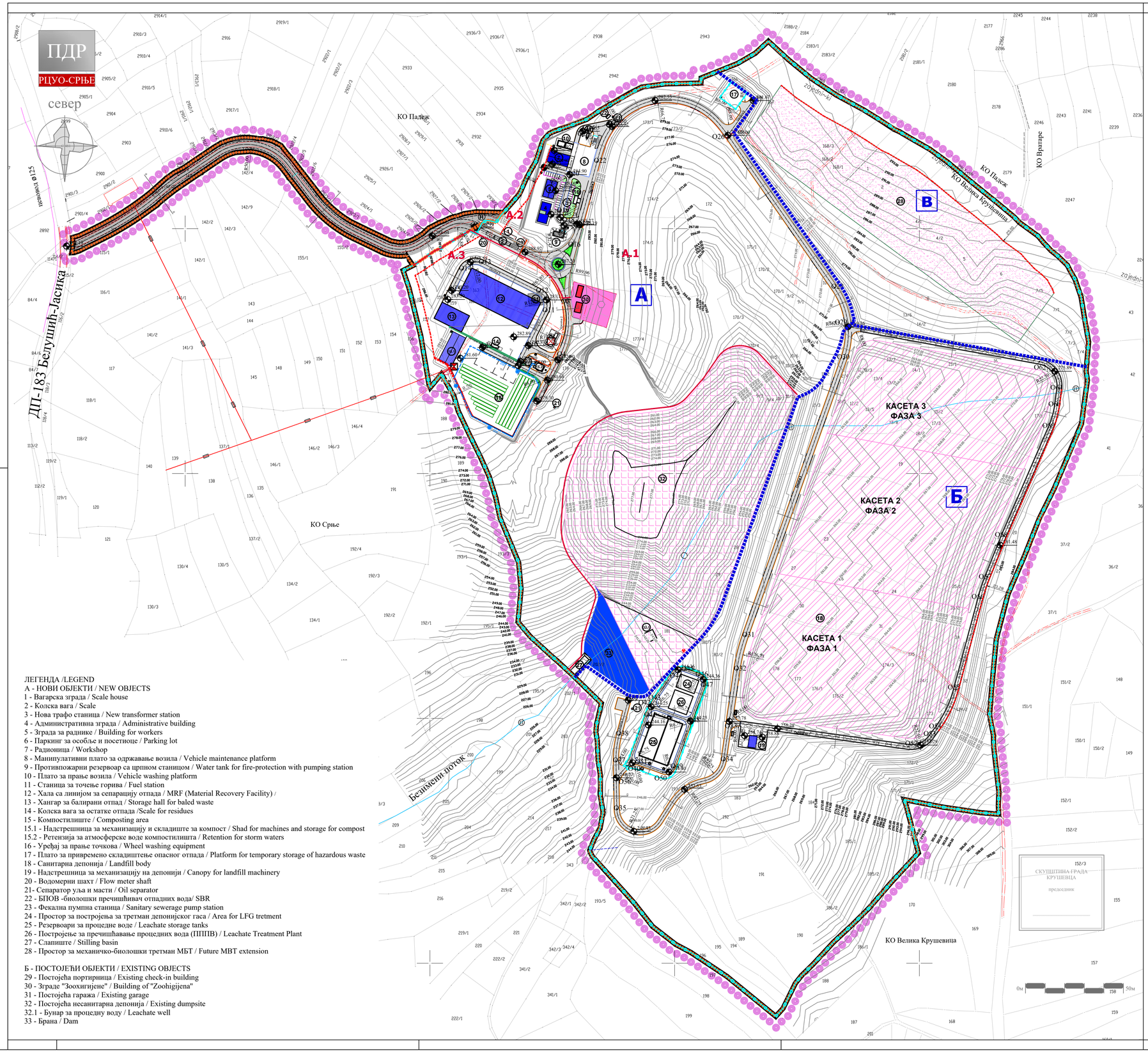

ЛЕГЕНДА /LEGEND

А - НОВИ ОБЈЕКТИ / NEW OBJECTS

1 - Вагарска зграда / Scale house
2 - Колска вага / Scale
3 - Нова трафо станица / New transformer station
4 - Административна зграда / Administrative building
5 - Зграда за раднике / Building for workers
6 - Паркинг за особље и посетиоце / Parking lot
7 - Радионица / Workshop
8 - Манипулативни плато за одржавање возила / Vehicle maintenance platform
9 - Противпожарни резервоар са црпном станицом / Water tank for fire-protection with pumping station
10 - Плато за прање возила / Vehicle washing platform
11 - Станица за точење горива / Fuel station
12 - Хала са линијом за сепарацију отпада / MRF (Material Recovery Facility) /
13 - Хангар за балирани отпад / Storage hall for baled waste
14 - Колска вага за остатке отпада /Scale for residues
15 - Компостилиште / Composting area
15.1 - Надстрешница за механизацију и складиште за компост / Shad for machines and storage for compost
15.2 - Ретензија за атмосферске воде компостилишта / Retention for storm waters
16 - Уређај за прање точкова / Wheel washing equipment
17 - Плато за привремено складиштење опасног отпада / Platform for temporary storage of hazardous waste
18 - Санитарна депонија / Landfill body
19 - Надстрешница за механизацију на депонији / Canopy for landfill machinery
20 - Водомерни шахт / Flow meter shaft
21- Сепаратор уља и масти / Oil separator
22 - БПОВ -биолошки пречишћивач отпадних вода/ SBR
23 - Фекална пумпна станица / Sanitary sewerage pump station
24 - Простор за постројења за третман депонијског гаса / Area for LFG tretment
25 - Резервоари за процедне воде / Leachate storage tanks
26 - Постројење за пречишћавање процедних вода (ППППВ) / Leachate Treatment Plant
27 - Слапиште / Stilling basin
28 - Простор за механичко-биолошки третман МБТ / Future MBT extension

Б - ПОСТОЈЕЋИ ОБЈЕКТИ / EXISTING OBJECTS

29 - Постојећа портирница / Existing check-in building
30 - Зграде "Зоохигијене" / Building of "Zoohigijena"
31 - Постојећа гаража / Existing garage
32 - Постојећа несанитарна депонија / Existing dumpsite
32.1 - Бунар за процедну воду / Leachate well
33 - Брана / Dam

ГРАД КРУШЕВАЦ

ЛЕГЕНДА

- граница плана=граница грађевинског подручја
- граница катастарске парцеле
- фактичко стање
- регулациона линија
- грађевинска линија
- граница целине
- А — ознака целине
- граница подцелине
- А.1 — ознака подцелине
- ограда комплекса

НАМЕНА ПОВРШИНА

- **затворена депонија**
- **санитарна депонија**
- **механичко биолошки третман отпада**
- **азил за животиње**

САОБРАЋАЈ

- јавни пут-планиран
- интерне саобраћајнице-планиране

НИВЕЛАЦИЈА

- 000.00 — висинска кота
- 0.00% / 00.00 — подужни нагиб
- О57 — осовинска тачка

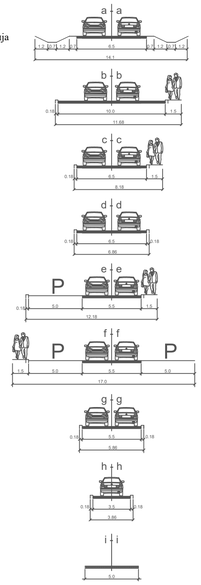

ЈАВНО ПРЕДУЗЕЋЕ ЗА УРБАНИЗАМ И ПРОЈЕКТОВАЊЕ КРУШЕВАЦ

ПЛАН ДЕТАЉНЕ РЕГУЛАЦИЈЕ

"РЕГИОНАЛНИ ЦЕНТАР ЗА УПРАВЉАЊЕ ОТПАДОМ-СРЊЕ"

графички прилог:

ПЛАН САОБРАЋАЈНИЦА И РЕГУЛАЦИОНО-НИВЕЛАЦИОНИ ПЛАН

руководилац израде:

одговорни урбаниста:
Даница Дељанин, дипл.инж.арх.

обрађивачи:

Предраг Арсић, дипл.инж.саобр. **Милош Шелмић**, маст.инж.саобр.

Ирена Петровић, дипл.инж.грађ. **Миљана Милосављевић**, дипл.инж.грађ.

размера:	док. бр. (вер.):	лист:
1:2000	сл.лист 8/21	03

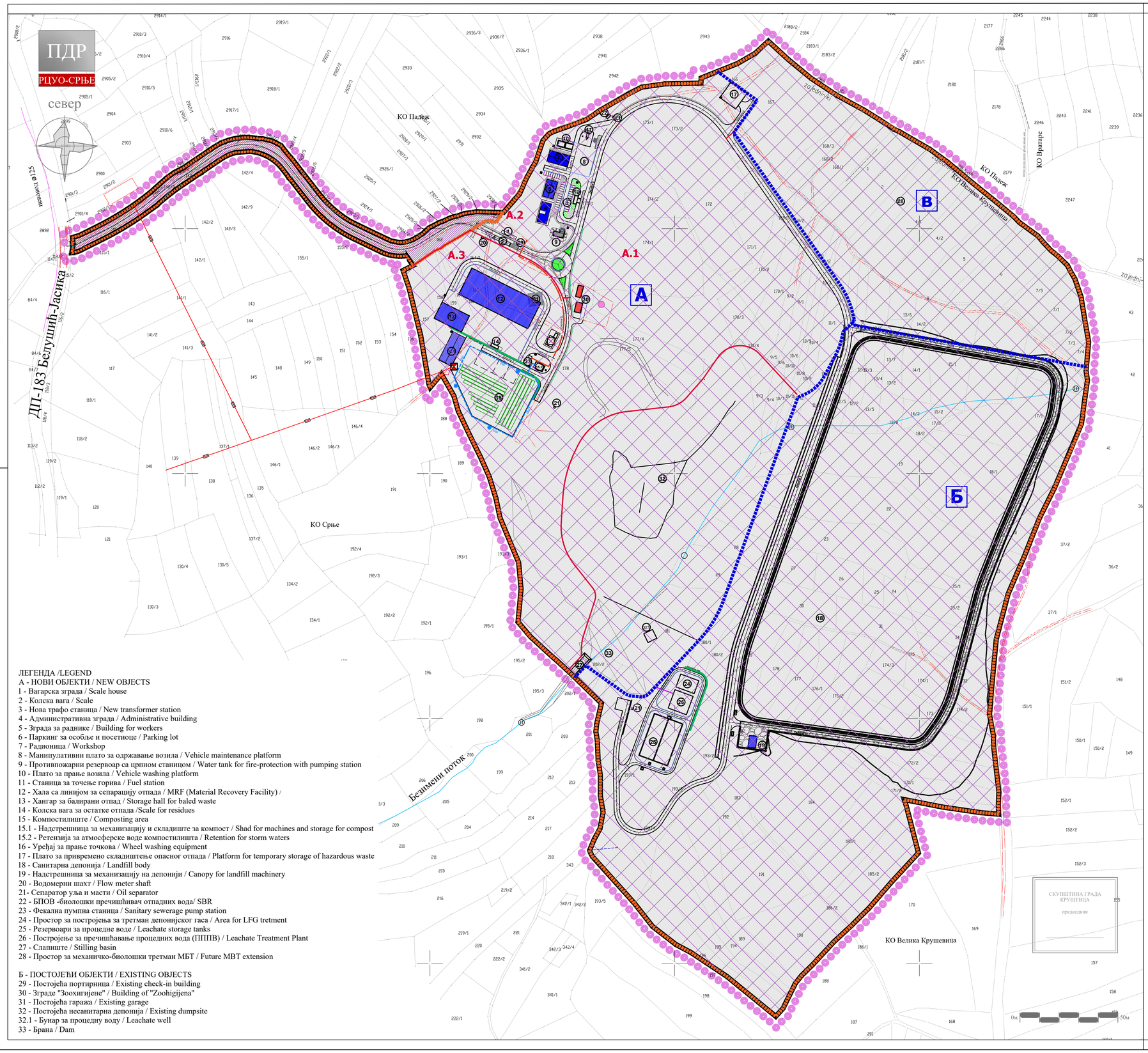

ЛЕГЕНДА /LEGEND
А - НОВИ ОБЈЕКТИ / NEW OBJECTS
1 - Вагарска зграда / Scale house
2 - Колска вага / Scale
3 - Нова трафо станица / New transformer station
4 - Административна зграда / Administrative building
5 - Зграда за раднике / Building for workers
6 - Паркинг за особље и посетиоце / Parking lot
7 - Радионица / Workshop
8 - Манипулативни плато за одржавање возила / Vehicle maintenance platform
9 - Противпожарни резервоар са црпном станицом / Water tank for fire-protection with pumping station
10 - Плато за прање возила / Vehicle washing platform
11 - Станица за точење горива / Fuel station
12 - Хала са линијом за сепарацију отпада / MRF (Material Recovery Facility) /
13 - Хангар за балирани отпад / Storage hall for baled waste
14 - Колска вага за остатке отпада /Scale for residues
15 - Компостилиште / Composting area
15.1 - Надстрешница за механизацију и складиште за компост / Shad for machines and storage for compost
15.2 - Ретензија за атмосферске воде компостилишта / Retention for storm waters
16 - Уређај за прање точкова / Wheel washing equipment
17 - Плато за привремено складиштење опасног отпада / Platform for temporary storage of hazardous waste
18 - Санитарна депонија / Landfill body
19 - Надстрешница за механизацију на депонији / Canopy for landfill machinery
20 - Водомерни шахт / Flow meter shaft
21- Сепаратор уља и масти / Oil separator
22 - БПОВ -биолошки пречишћивач отпадних вода/ SBR
23 - Фекална пумпна станица / Sanitary sewerage pump station
24 - Простор за постројења за третман депонијског гаса / Area for LFG tretment
25 - Резервоари за процедне воде / Leachate storage tanks
26 - Постројење за пречишћавање процедних вода (ППППВ) / Leachate Treatment Plant
27 - Слапиште / Stilling basin
28 - Простор за механичко-биолошки третман МБТ / Future MBT extension

Б - ПОСТОЈЕЋИ ОБЈЕКТИ / EXISTING OBJECTS
29 - Постојећа портирница / Existing check-in building
30 - Зграде "Зоохигијене" / Building of "Zoohigijena"
31 - Постојећа гаража / Existing garage
32 - Постојећа несанитарна депонија / Existing dumpsite
32.1 - Бунар за процедну воду / Leachate well
33 - Брана / Dam

ГРАД КРУШЕВАЦ

ЛЕГЕНДА

- граница плана=граница грађевинског подручја
- граница катастарске парцеле
- фактичко стање
- граница постојећег ДУПа
- граница целине
- А ознака целине
- граница подцелине
- А.1 ознака подцелине
- граница површине јавне намене = регулациона линија

НАМЕНА ПОВРШИНА

- А затворена депонија
- Б санитарна депонија
- В механичко биолошки третман отпада

ПОВРШИНЕ ЈАВНЕ НАМЕНЕ

- саобраћајница
- комплекс санитарне депоније

ЈАВНО ПРЕДУЗЕЋЕ ЗА УРБАНИЗАМ И ПРОЈЕКТОВАЊЕ КРУШЕВАЦ

ПЛАН ДЕТАЉНЕ РЕГУЛАЦИЈЕ
"РЕГИОНАЛНИ ЦЕНТАР ЗА УПРАВЉАЊЕ ОТПАДОМ-СРЊЕ"

графички прилог:

ПЛАН ПОВРШИНА ЈАВНЕ НАМЕНЕ

руководилац израде:
одговорни урбаниста:
Даница Дељанин, дипл.инж.арх.

размера:	док. бр. (вер.):	лист:
1:2000	сл.лист 8/21	04

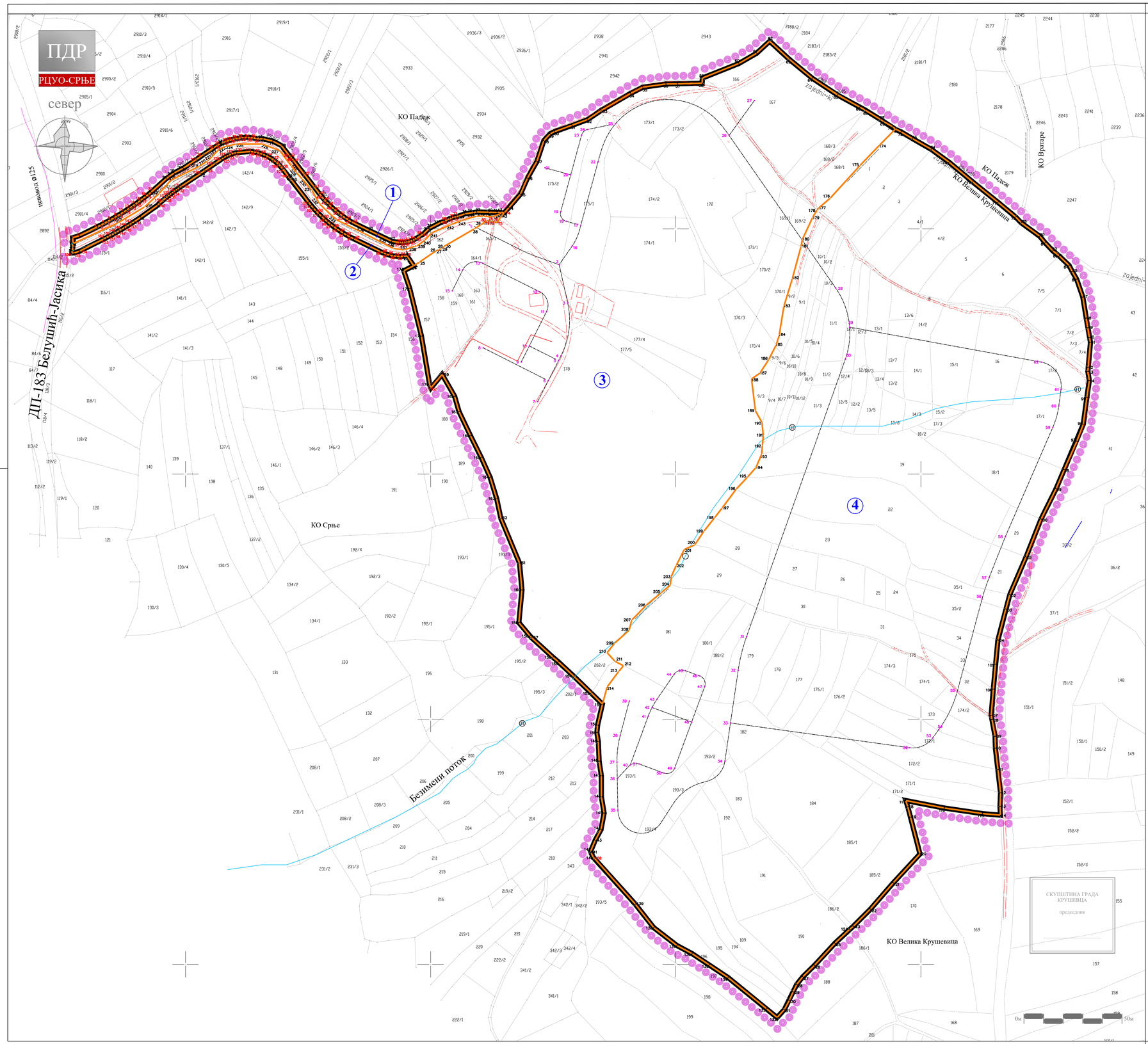

ГРАД КРУШЕВАЦ

ЛЕГЕНДА

- граница плана
- граница катастарске парцеле
- граница парцеле јавне намене
- ① ознака новоформиране грађевинске парцеле јавне намене
- 1;2;3... ознаке новопројектованих тачака
- 1;2;3... ознаке новопројектованих осовинских тачака
- 1;2;3... ознаке катастарских тачака које задржавају координате

ЈАВНО ПРЕДУЗЕЋЕ ЗА УРБАНИЗАМ И ПРОЈЕКТОВАЊЕ КРУШЕВАЦ

ПЛАН ДЕТАЉНЕ РЕГУЛАЦИЈЕ
"РЕГИОНАЛНИ ЦЕНТАР ЗА УПРАВЉАЊЕ ОТПАДОМ-СРЊЕ"

графички прилог:

ПЛАН ГРАЂЕВИНСКИХ ПАРЦЕЛА

са аналитичко-геодетским елементима за обележавање

руководилац израде:
одговорни урбаниста:
Даница Дељанин, дипл.инж.арх.

израда: "ГЕОУРБАН" ДОО
обрађивач:
Милица Дивац, мастер геод.инж.

директор:
Милица Дивац, мастер геод.инж.

размера:	док. бр. (вер.):	лист:
1:2000	сл.лист 8/21	05

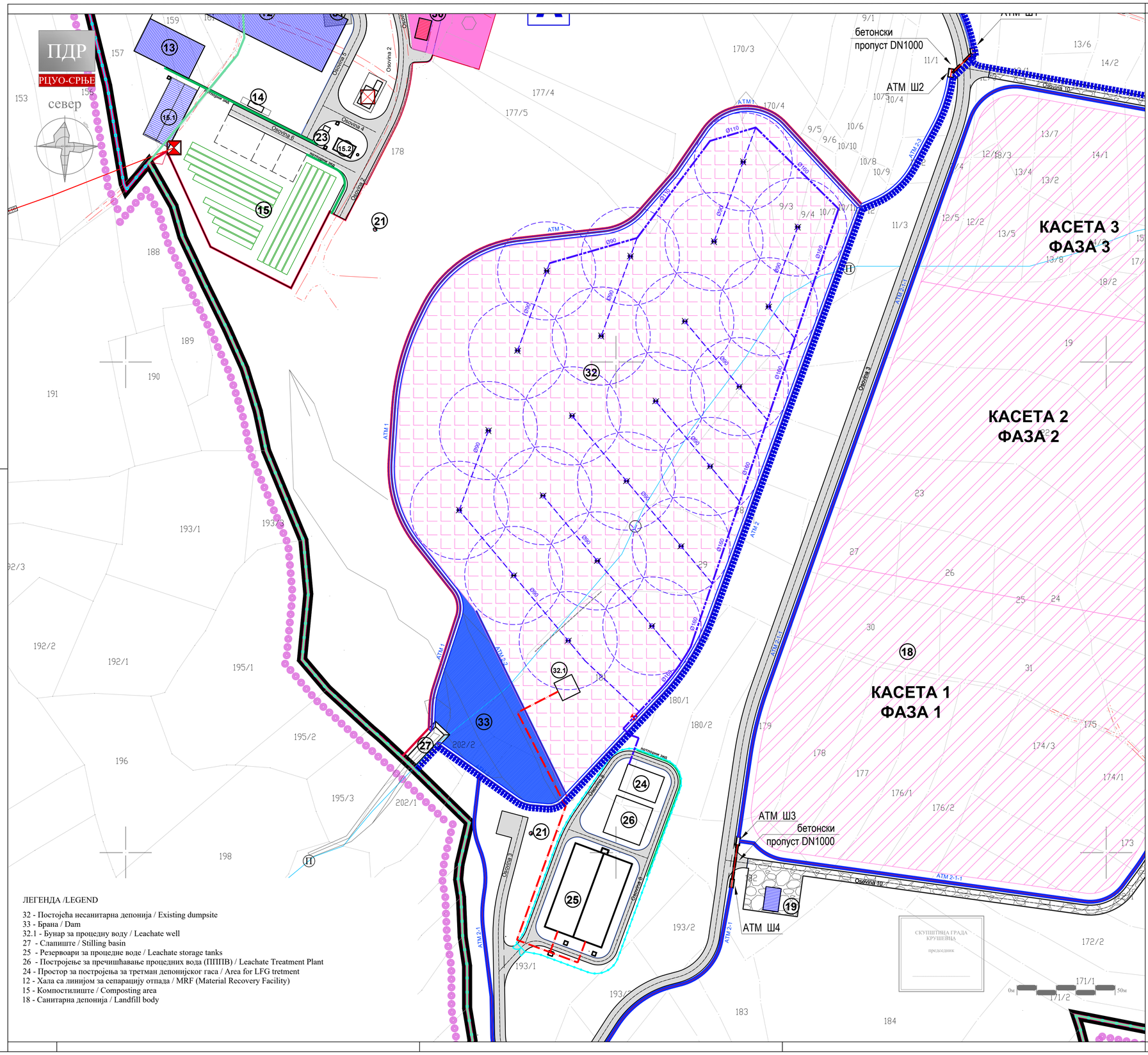
ПДР
РЦУО-СРЊЕ
север
бетонски
пропуст DN1000
АТМ Ш2
АТМ Ш3
бетонски
пропуст DN1000
АТМ Ш4
КАСЕТА 3
ФАЗА 3
КАСЕТА 2
ФАЗА 2
КАСЕТА 1
ФАЗА 1
Приступна ул.
Интерна ул.
Интерна ул.
Приступна ул.
Интерна ул.
Интерна ул.
Интер

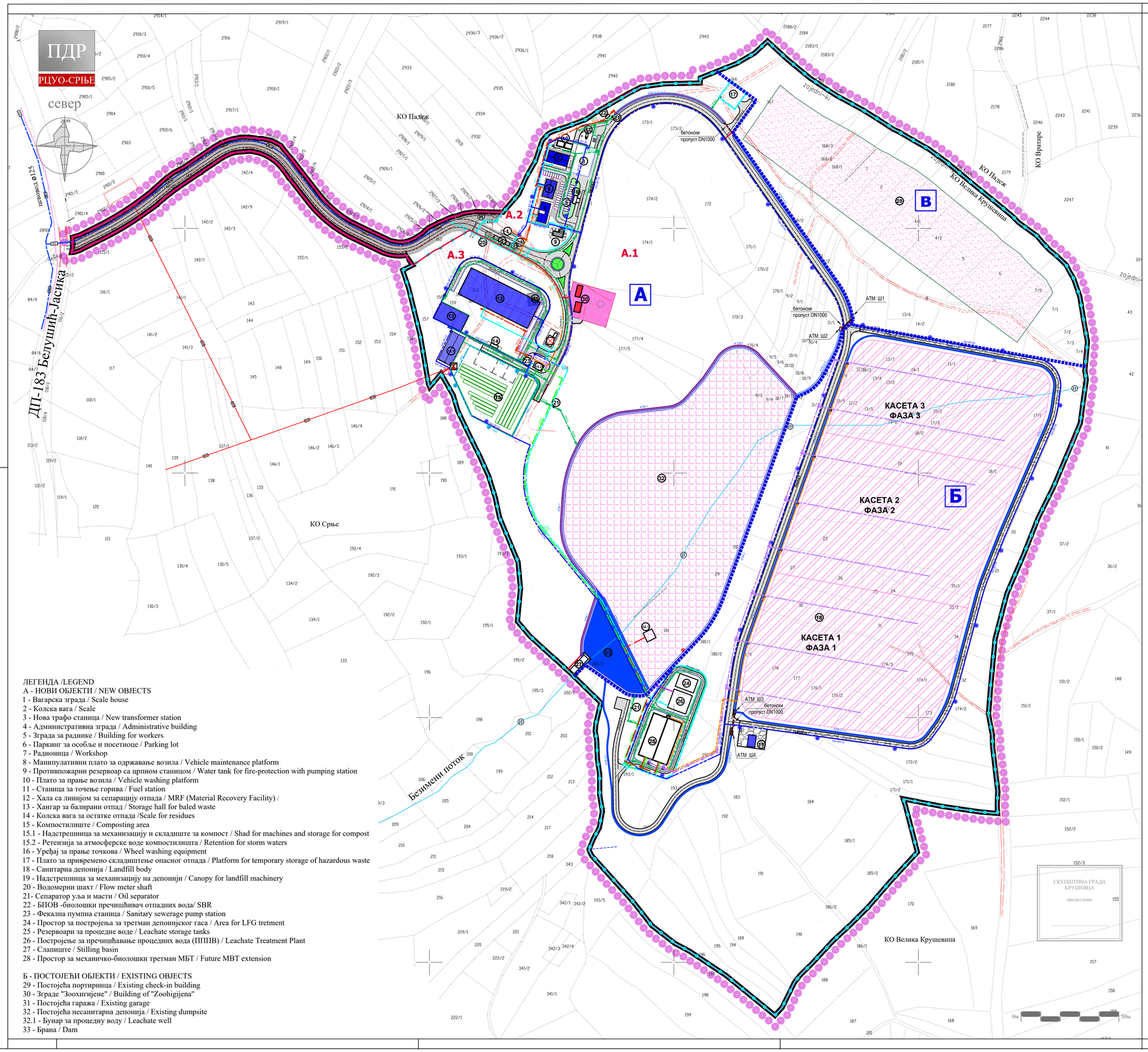

ЛЕГЕНДА /LEGEND

А - НОВИ ОБЈЕКТИ / NEW OBJECTS

1 - Вагарска зграда / Scale house
2 - Колска вага / Scale
3 - Нова трафо станица / New transformer station
4 - Административна зграда / Administrative building
5 - Зграда за раднике / Building for workers
6 - Паркинг за особље и посетиоце / Parking lot
7 - Радионица / Workshop
8 - Манипулативни плато за одржавање возила / Vehicle maintenance platform
9 - Противпожарни резервоар са црпном станицом / Water tank for fire-protection with pumping station
10 - Плато за прање возила / Vehicle washing platform
11 - Станица за точење горива / Fuel station
12 - Хала са линијом за сепарацију отпада / MRF (Material Recovery Facility) /
13 - Хангар за балирани отпад / Storage hall for baled waste
14 - Колска вага за остатке отпада /Scale for residues
15 - Компостилиште / Composting area
15.1 - Надстрешница за механизацију и складиште за компост / Shad for machines and storage for compost
15.2 - Ретензија за атмосферске воде компостилишта / Retention for storm waters
16 - Уређај за прање точкова / Wheel washing equipment
17 - Плато за привремено складиштење опасног отпада / Platform for temporary storage of hazardous waste
18 - Санитарна депонија / Landfill body
19 - Надстрешница за механизацију на депонији / Canopy for landfill machinery
20 - Водомерни шахт / Flow meter shaft
21- Сепаратор уља и масти / Oil separator
22 - БПОВ -биолошки пречишћивач отпадних вода/ SBR
23 - Фекална пумпна станица / Sanitary sewerage pump station
24 - Простор за постројења за третман депонијског гаса / Area for LFG tretment
25 - Резервоари за процедне воде / Leachate storage tanks
26 - Постројење за пречишћавање процедних вода (ППППВ) / Leachate Treatment Plant
27 - Слапиште / Stilling basin
28 - Простор за механичко-биолошки третман МБТ / Future MBT extension

Б - ПОСТОЈЕЋИ ОБЈЕКТИ / EXISTING OBJECTS

29 - Постојећа портирница / Existing check-in building
30 - Зграде "Зоохигијене" / Building of "Zoohigijena"
31 - Постојећа гаража / Existing garage
32 - Постојећа несанитарна депонија / Existing dumpsite
32.1 - Бунар за процедну воду / Leachate well
33 - Брана / Dam

ГРАД КРУШЕВАЦ

ЛЕГЕНДА

- граница плана
- граница грађевинског подручја
- граница катастарске парцеле
- фактичко стање
- граница постојећег ДУПа
- граница целине
- ознака целине
- граница подцелине
- А.1 ознака подцелине
- ограда комплекса

НАМЕНА ПОВРШИНА

- затворена депонија
- санитарна депонија
- механичко биолошки третман отпада
- азил за животиње

САОБРАЋАЈ

- јавни пут-планиран
- интерне саобраћајнице-планиране

ИНФРАСТРУКТУРНИ СИСТЕМИ

ХИДРОТЕХНИЧКА ИНФРАСТРУКТУРА

- Безимени поток
- брана
- примарни водовод-постојећи подземни
- секундарно водовод-планиран подземни
- планирани атмосферски отворени канал
- планирана атмосферска канализација
- планирани одвод атмосферских вода са компостилишта
- планирани рециркулациони вод атмосферске канализације компостилишта
- планирана дренажа процедних вода
- планирани потисни цевовод процедних вода
- планирана рециркулација процедних вода
- планирани цевовод пречишћене воде
- планирана канализација отпадних вода
- планирани потисни цевовод канализације отпадних вода
- планирана санитарна водоводна мрежа
- планирана хидрантска мрежа
- планирани надземни хидрант

ЈАВНО ПРЕДУЗЕЋЕ ЗА УРБАНИЗАМ И ПРОЈЕКТОВАЊЕ КРУШЕВАЦ

ПЛАН ДЕТАЉНЕ РЕГУЛАЦИЈЕ

"РЕГИОНАЛНИ ЦЕНТАР ЗА УПРАВЉАЊЕ ОТПАДОМ-СРЊЕ"

графички прилог:

ПЛАН ХИДРОТЕХНИЧКЕ ИНФРАСТРУКТУРЕ

руководилац израде:

одговорни урбаниста:
Даница Дељанин, дипл.инж.арх.

обрађивач:

одговорни урбаниста:
Славица Николић, дипл.грађ.инж.

размера:	док. бр. (вер.):	лист:
1:2000	сл.лист 8/21	07

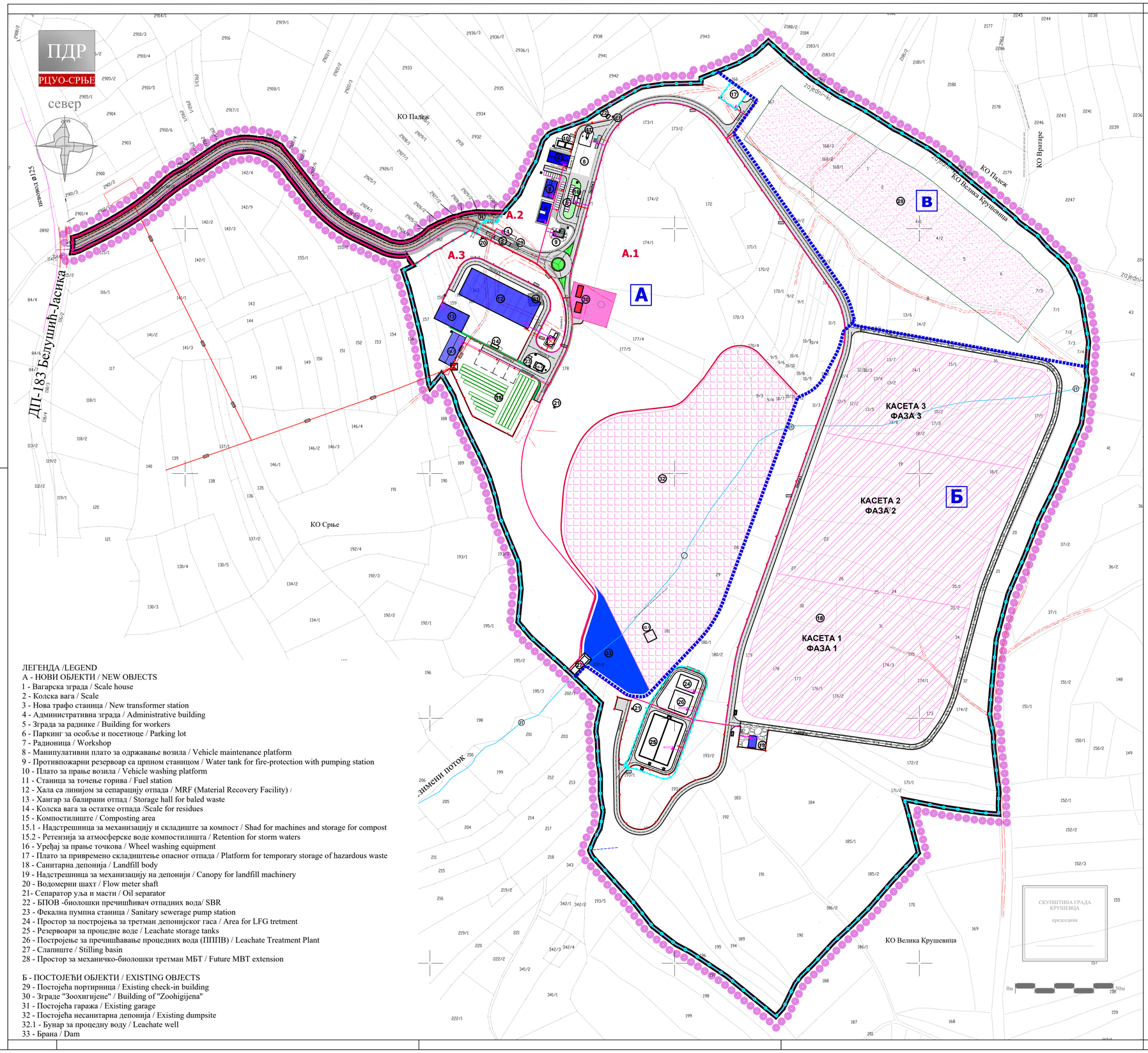

ЛЕГЕНДА /LEGEND

А - НОВИ ОБЈЕКТИ / NEW OBJECTS

1 - Вагарска зграда / Scale house
2 - Колска вага / Scale
3 - Нова трафо станица / New transformer station
4 - Административна зграда / Administrative building
5 - Зграда за раднике / Building for workers
6 - Паркинг за особље и посетиоце / Parking lot
7 - Радионица / Workshop
8 - Манипулативни плато за одржавање возила / Vehicle maintenance platform
9 - Противпожарни резервоар са црпном станицом / Water tank for fire-protection with pumping station
10 - Плато за прање возила / Vehicle washing platform
11 - Станица за точење горива / Fuel station
12 - Хала са линијом за сепарацију отпада / MRF (Material Recovery Facility) /
13 - Хангар за балирани отпад / Storage hall for baled waste
14 - Колска вага за остатке отпада /Scale for residues
15 - Компостилиште / Composting area
15.1 - Надстрешница за механизацију и складиште за компост / Shad for machines and storage for compost
15.2 - Ретензија за атмосферске воде компостилишта / Retention for storm waters
16 - Уређај за прање точкова / Wheel washing equipment
17 - Плато за привремено складиштење опасног отпада / Platform for temporary storage of hazardous waste
18 - Санитарна депонија / Landfill body
19 - Надстрешница за механизацију на депонији / Canopy for landfill machinery
20 - Водомерни шахт / Flow meter shaft
21- Сепаратор уља и масти / Oil separator
22 - БПОВ -биолошки пречишћивач отпадних вода/ SBR
23 - Фекална пумпна станица / Sanitary sewerage pump station
24 - Простор за постројења за третман депонијског гаса / Area for LFG tretment
25 - Резервоари за процедне воде / Leachate storage tanks
26 - Постројење за пречишћавање процедних вода (ППППВ) / Leachate Treatment Plant
27 - Слапиште / Stilling basin
28 - Простор за механичко-биолошки третман МБТ / Future MBT extension

Б - ПОСТОЈЕЋИ ОБЈЕКТИ / EXISTING OBJECTS

29 - Постојећа портирница / Existing check-in building
30 - Зграде "Зоохигијене" / Building of "Zoohigijena"
31 - Постојећа гаража / Existing garage
32 - Постојећа несанитарна депонија / Existing dumpsite
32.1 - Бунар за процедну воду / Leachate well
33 - Брана / Dam

ГРАД КРУШЕВАЦ

ЛЕГЕНДА

- граница плана
- граница грађевинског подручја
- граница катастарске парцеле
- фактичко стање
- граница постојећег ДУПа
- граница целине
- А ознака целине
- граница подцелине
- А.1 ознака подцелине
- ограда комплекса

НАМЕНА ПОВРШИНА

- **затворена депонија**
- **санитарна депонија**
- **механичко биолошки третман отпада**
- **азил за животиње**

САОБРАЋАЈ

- јавни пут-планиран
- интерне саобраћајнице-планиране

ИНФРАСТРУКТУРНИ СИСТЕМИ

ЕЛЕКТРОЕНЕРГЕТИКА

- електроенергетски вод 10kV-постојећи-надземни
- електроенергетски вод 10kV-планирани-надземни
- електроенергетски вод-планиран
- спољна расвета комплекса
- трафостаница 10/0,4kV - постојећа
- трафостаница 10/0,4kV - планирана

ТК ИНСТАЛАЦИЈЕ

- телекомуникациона канализација-постојећа-подземна
- телекомуникациона канализација-планирана-подземна

ЈАВНО ПРЕДУЗЕЋЕ ЗА УРБАНИЗАМ И ПРОЈЕКТОВАЊЕ КРУШЕВАЦ

ПЛАН ДЕТАЉНЕ РЕГУЛАЦИЈЕ

"РЕГИОНАЛНИ ЦЕНТАР ЗА УПРАВЉАЊЕ ОТПАДОМ-СРЊЕ"

графички прилог:

ПЛАН ЕЛЕКТРОЕНЕРГЕТИКЕ И ТК

руководилац израде:

одговорни урбаниста:
Даница Дељанин, дипл.инж.арх.

обрађивач:

одговорни урбаниста:
Драгослав Радојевић, дипл.инж.ел.

обрађивач:

одговорни урбаниста:
Слободан Николић, дипл.инж.ел.

размера:	док. бр. (вер.):	лист:
1:2000	сл.лист 8/21	08

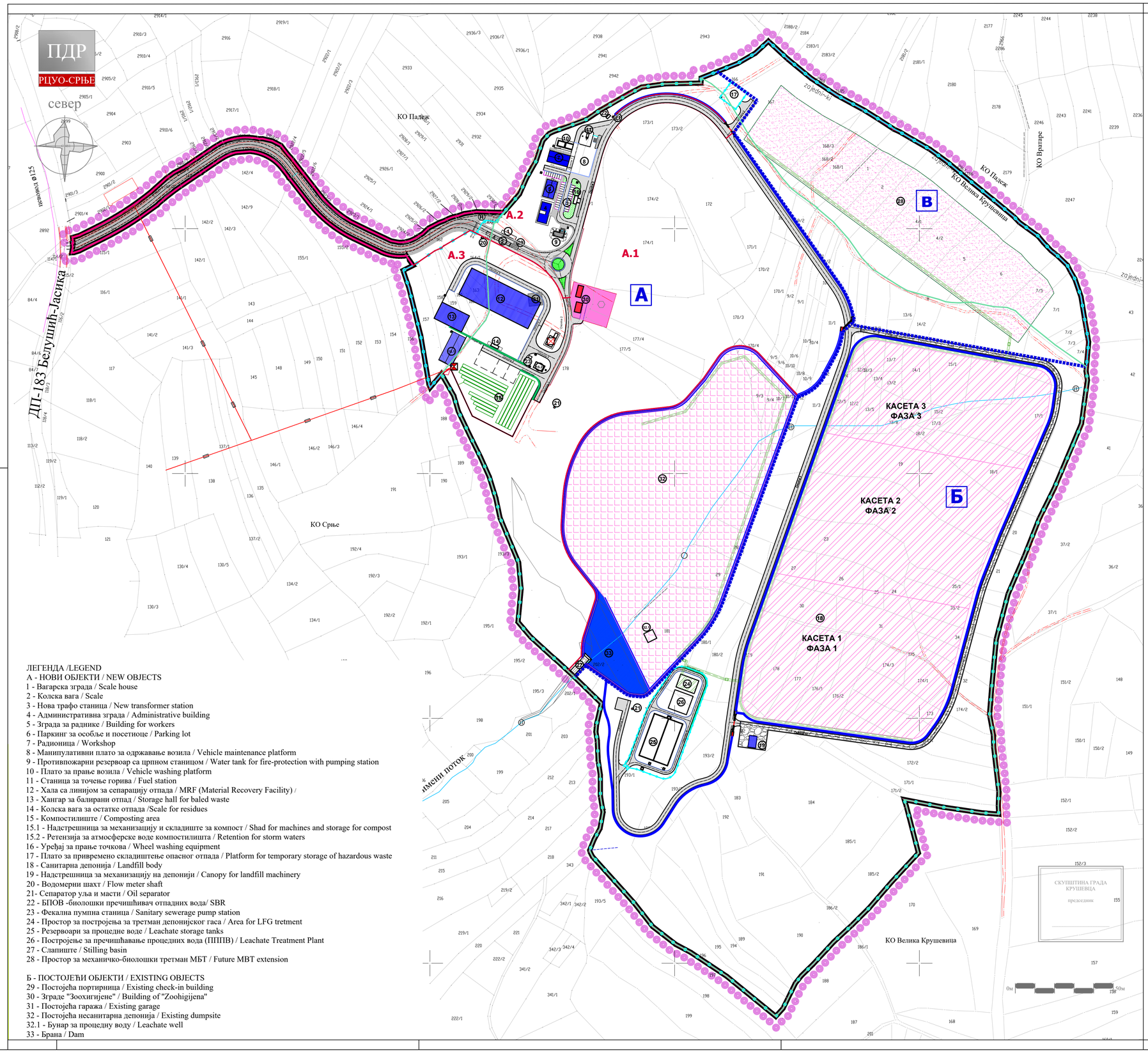

ЛЕГЕНДА /LEGEND

А - НОВИ ОБЈЕКТИ / NEW OBJECTS

1 - Вагарска зграда / Scale house
2 - Колска вага / Scale
3 - Нова трафо станица / New transformer station
4 - Административна зграда / Administrative building
5 - Зграда за раднике / Building for workers
6 - Паркинг за особље и посетиоце / Parking lot
7 - Радионица / Workshop
8 - Манипулативни плато за одржавање возила / Vehicle maintenance platform
9 - Противпожарни резервоар са црпном станицом / Water tank for fire-protection with pumping station
10 - Плато за прање возила / Vehicle washing platform
11 - Станица за точење горива / Fuel station
12 - Хала са линијом за сепарацију отпада / MRF (Material Recovery Facility) /
13 - Хангар за балирани отпад / Storage hall for baled waste
14 - Колска вага за остатке отпада /Scale for residues
15 - Компостилиште / Composting area
15.1 - Надстрешница за механизацију и складиште за компост / Shad for machines and storage for compost
15.2 - Ретензија за атмосферске воде компостилишта / Retention for storm waters
16 - Уређај за прање точкова / Wheel washing equipment
17 - Плато за привремено складиштење опасног отпада / Platform for temporary storage of hazardous waste
18 - Санитарна депонија / Landfill body
19 - Надстрешница за механизацију на депонији / Canopy for landfill machinery
20 - Водомерни шахт / Flow meter shaft
21- Сепаратор уља и масти / Oil separator
22 - БПОВ -биолошки пречишћивач отпадних вода/ SBR
23 - Фекална пумпна станица / Sanitary sewerage pump station
24 - Простор за постројења за третман депонијског гаса / Area for LFG tretment
25 - Резервоари за процедне воде / Leachate storage tanks
26 - Постројење за пречишћавање процедних вода (ППППВ) / Leachate Treatment Plant
27 - Слапиште / Stilling basin
28 - Простор за механичко-биолошки третман МБТ / Future MBT extension

Б - ПОСТОЈЕЋИ ОБЈЕКТИ / EXISTING OBJECTS

29 - Постојећа портирница / Existing check-in building
30 - Зграде "Зоохигијене" / Building of "Zoohigijena"
31 - Постојећа гаража / Existing garage
32 - Постојећа несанитарна депонија / Existing dumpsite
32.1 - Бунар за процедну воду / Leachate well
33 - Брана / Dam

ГРАД КРУШЕВАЦ

ЛЕГЕНДА

- граница плана
- граница грађевинског подручја
- граница катастарске парцеле
- фактичко стање
- граница постојећег ДУПа
- граница целине
- А ознака целине
- граница подцелине
- А.1 ознака подцелине
- ограда комплекса

НАМЕНА ПОВРШИНА

- затворена депонија
- санитарна депонија
- механичко биолошки третман отпада
- азил за животиње

САОБРАЋАЈ

- јавни пут-планиран
- интерне саобраћајнице-планиране

ИНФРАСТРУКТУРНИ СИСТЕМИ

ЕНЕРГОФЛУИДИ

- цевовод за прикупљање депонијског гаса
- простор за постројење за третман депонијског гаса

ЈАВНО ПРЕДУЗЕЋЕ ЗА УРБАНИЗАМ И ПРОЈЕКТОВАЊЕ КРУШЕВАЦ

ПЛАН ДЕТАЉНЕ РЕГУЛАЦИЈЕ

"РЕГИОНАЛНИ ЦЕНТАР ЗА УПРАВЉАЊЕ ОТПАДОМ-СРЊЕ"

графички прилог:

ПЛАН ДЕГАСИФИКАЦИЈЕ

руководилац израде:

одговорни урбаниста:
Даница Дељанин, дипл.инж.арх.

обрађивач:

одговорни урбаниста:
Предраг Мицановић, дипл.маш.инж.

размера:	док. бр. (вер.):	лист:
1:2000	сл.лист 8/21	09

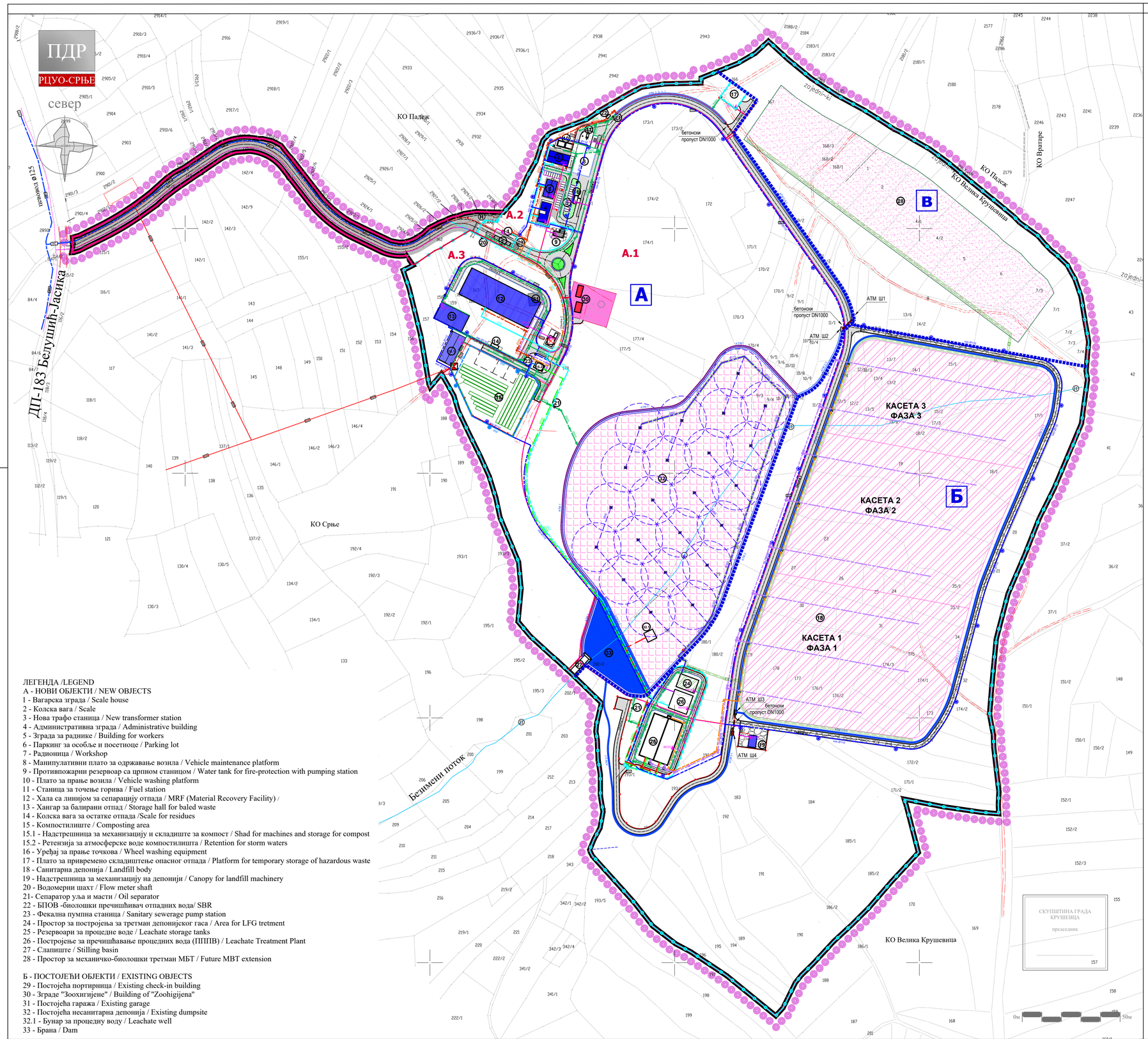

ЛЕГЕНДА /LEGEND

А - НОВИ ОБЈЕКТИ / NEW OBJECTS

1 - Вагарска зграда / Scale house
2 - Колска вага / Scale
3 - Нова трафо станица / New transformer station
4 - Административна зграда / Administrative building
5 - Зграда за раднике / Building for workers
6 - Паркинг за особље и посетиоце / Parking lot
7 - Радионица / Workshop
8 - Манипулативни плато за одржавање возила / Vehicle maintenance platform
9 - Противпожарни резервоар са црпном станицом / Water tank for fire-protection with pumping station
10 - Плато за прање возила / Vehicle washing platform
11 - Станица за точење горива / Fuel station
12 - Хала са линијом за сепарацију отпада / MRF (Material Recovery Facility) /
13 - Хангар за балирани отпад / Storage hall for baled waste
14 - Колска вага за остатке отпада /Scale for residues
15 - Компостилиште / Composting area
15.1 - Надстрешница за механизацију и складиште за компост / Shad for machines and storage for compost
15.2 - Ретензија за атмосферске воде компостилишта / Retention for storm waters
16 - Уређај за прање точкова / Wheel washing equipment
17 - Плато за привремено складиштење опасног отпада / Platform for temporary storage of hazardous waste
18 - Санитарна депонија / Landfill body
19 - Надстрешница за механизацију на депонији / Canopy for landfill machinery
20 - Водомерни шахт / Flow meter shaft
21- Сепаратор уља и масти / Oil separator
22 - БПОВ -биолошки пречишћивач отпадних вода/ SBR
23 - Фекална пумпна станица / Sanitary sewerage pump station
24 - Простор за постројења за третман депонијског гаса / Area for LFG tretment
25 - Резервоари за процедне воде / Leachate storage tanks
26 - Постројење за пречишћавање процедних вода (ППППВ) / Leachate Treatment Plant
27 - Слапиште / Stilling basin
28 - Простор за механичко-биолошки третман МБТ / Future MBT extension

Б - ПОСТОЈЕЋИ ОБЈЕКТИ / EXISTING OBJECTS

29 - Постојећа портирница / Existing check-in building
30 - Зграде "Зоохигијене" / Building of "Zoohigijena"
31 - Постојећа гаража / Existing garage
32 - Постојећа несанитарна депонија / Existing dumpsite
32.1 - Бунар за процедну воду / Leachate well
33 - Брана / Dam

ГРАД КРУШЕВАЦ

ЛЕГЕНДА

граница плана=граница грађевинског подручја
граница катастарске парцеле
фактичко стање
ограда комплекса

ИНФРАСТРУКТУРНИ СИСТЕМИ

ХИДРОТЕХНИЧКА ИНФРАСТРУКТУРА

Безимени поток
брана
примарни водовод-постојећи подземни
секундарнио водовод-планиран подземни
планирани атмосферски отворени канал
планирана атмосферска канализација
планирани одвод атмосферских вода са компостилишта
планирана дренажа процедних вода
планирани потисни цевовод процедних вода
планирана рециркулација процедних вода
планирани цевовод пречишћене воде
планирана канализација отпадних вода
планирани потисни цевовод канализације отпадних вода
планирана санитарна водоводна мрежа
планирана хидрантска мрежа
планирани надземни хидрант

ЕЛЕКТРОЕНЕРГЕТИКА

електроенергетски вод 10kV-постојећи-надземни
електроенергетски вод 10kV-планирани-надземни
електроенергетски вод-планиран
спољна расвета комплекса
трафостаница 10/0,4kV - постојећа
трафостаница 10/0,4kV - планирана

ТК ИНСТАЛАЦИЈЕ

телекомуникациона канализација-постојећа-подземна
телекомуникациона канализација-планирана-подземна

ЕНЕРГОФЛУИДИ

цевовод за прикупљање депонијског гаса
простор за постројење за третман депонијског гаса

ДЕГАЗАЦИЈА

планирани цевовод за дегазацију
планирани биотрнови

ЈАВНО ПРЕДУЗЕЋЕ ЗА УРБАНИЗАМ И ПРОЈЕКТОВАЊЕ КРУШЕВАЦ

ПЛАН ДЕТАЉНЕ РЕГУЛАЦИЈЕ

"РЕГИОНАЛНИ ЦЕНТАР ЗА УПРАВЉАЊЕ ОТПАДОМ-СРЊЕ"

графички прилог:

СИНХРОН ПЛАН ИНФРАСТРУКТУРЕ

руководилац израде:

одговорни урбаниста:
Даница Дељанин, дипл.инж.арх.

размера:	док. бр. (вер.):	лист:
1:2000	сл.лист 8/21	10