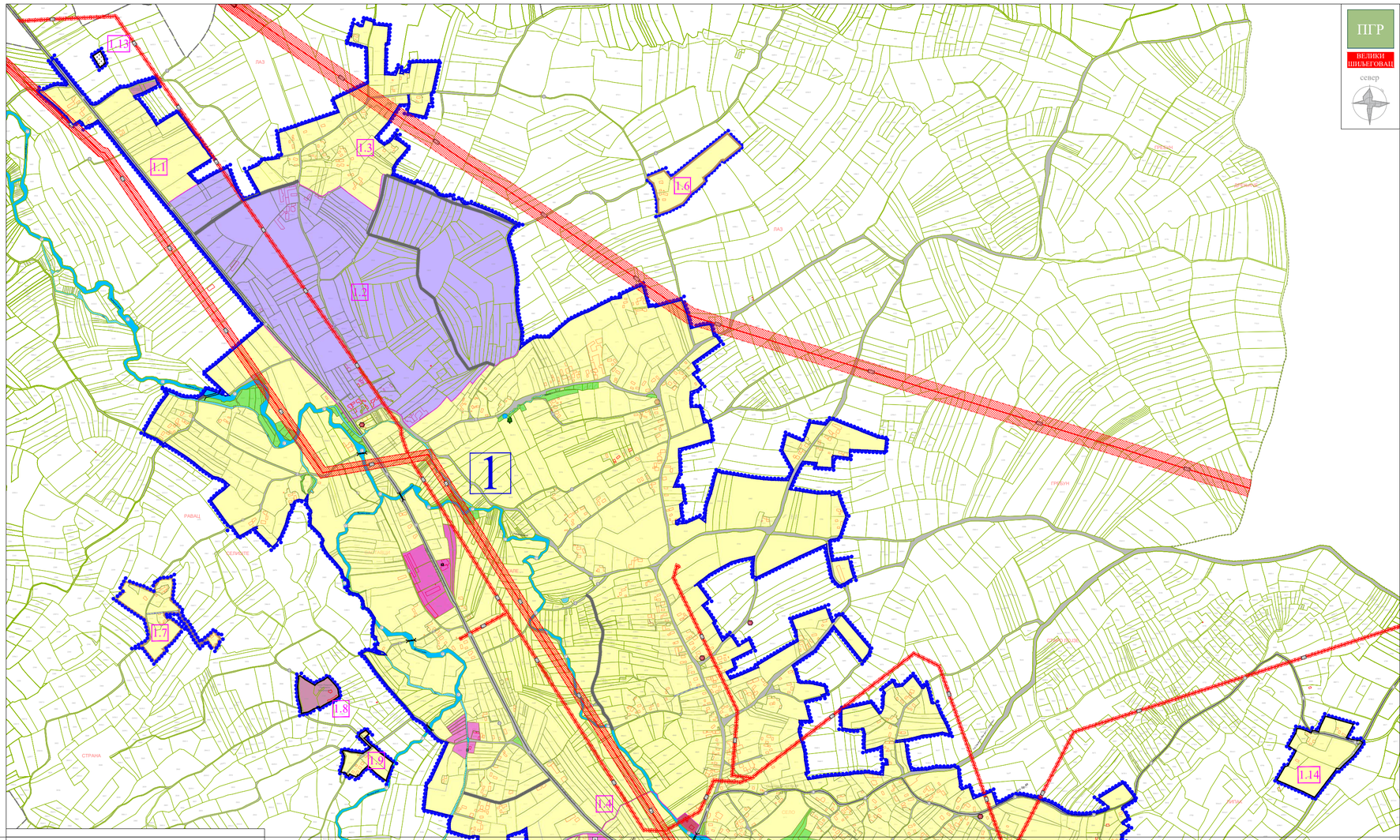

ЛЕГЕНДА

- граница планског подручја
- граница катастарских општина
- граница катастарске парцеле
- фактичко стање
- граница планираног грађевинског подручја
- граница урбанистичке целине
- граница урбанистичке зоне
- регулациона линија

НАМЕНА ПОВРШИНА

ВОДНО ЗЕМЉИШТЕ (водотокови, отворени канали, јаруге и сл.)
- (П) Поток
- (Р) Река
- (Ј) Јаз

ГРАЂЕВИНСКО ЗЕМЉИШТЕ

ПОВРШИНЕ ЗА ЈАВНЕ НАМЕНЕ
- (О) Основна школа
- (М) Месна заједница
- (З) Здравствена станица
- (П) Пошта
- (К) Дом културе

водоток регулисан отвореним каналом

ПОВРШИНЕ И ОБЈЕКТИ У ФУНКЦИЈИ ЕНЕРГЕТСКЕ ДЕЛАТНОСТИ

ПОВРШИНЕ И ОБЈЕКТИ ЗА КОМУНАЛНЕ ДЕЛАТНОСТИ (пијаца)

ПОВРШИНЕ И ОБЈЕКТИ ОСТАЛИХ НАМЕНА

- ЗОНА СТАНОВАЊА
- ПРИВРЕДНО - РАДНА ЗОНА
- Ц ВЕРСКИ ОБЈЕКТИ
- ПОВРШИНЕ ЗА СПОРТ И РЕКРЕАЦИЈУ
- ПОСТОЈЕЋЕ ГРОБЉЕ
- ПЛАНИРАНО ПРОШИРЕЊЕ ГРОБЉА
- ТУРИЗАМ И УГОСТИТЕЉСТВО
- ЗЕЛЕНЕ ПОВРШИНЕ
- В Воденица
- Јавно спомен обележје
- В Сточна вага
- ТРГ

САОБРАЋАЈНЕ ПОВРШИНЕ

- Државни пут II А реда
- km 6+374 / ДП IIA – 216 Стационажа
- Општински пут
- улица у насељу - планирана
- прилазни пут- планиран
- некатегорисани пут - постојећи
- мост - постојећи
- мост - планиран

ПОВРШИНЕ У КОЈИМА СЕ СПРОВОДЕ ПОСЕБНО ПРОПИСАНИ РЕЖИМИ ЗАШТИТЕ И КОРИШЋЕЊА ПРОСТОРА

Заштитни појас електроенергетске инфраструктуре (35kVвод - 2x15м, 110kVвод - 2x25м, 220kVвод - 2x30м)

ТЕХНИЧКА И КОМУНАЛНА ИНФРАСТРУКТУРА

Електроенергетска инфраструктура

ТС Трафостаница 10/0,4kV- постојећа

Г Р А Д К Р У Ш Е В А Ц

положај у обухвату ПП Града Крушевца

СКУПШТИНА ГРАДА КРУШЕВЦА

председник

ЈАВНО ПРЕДУЗЕЋЕ ЗА УРБАНИЗАМ И ПРОЈЕКТОВАЊЕ КРУШЕВАЦ

ПЛАН ГЕНЕРАЛНЕ РЕГУЛАЦИЈЕ "ВЕЛИКИ ШИЉЕГОВАЦ"

графички прилог:

ПЛАНИРАНА ПРЕТЕЖНА НАМЕНА ПОВРШИНА

руководилац израде:

одговорни урбаниста:
Лидија Богићевић, дипл.инж.арх.; лиценца бр.200 0791 04

сарадник:
Невена Гуњак, дипл.инж.арх.

размера:	док. бр. (вер.):	лист:
1:5000	РЈУ	02-2

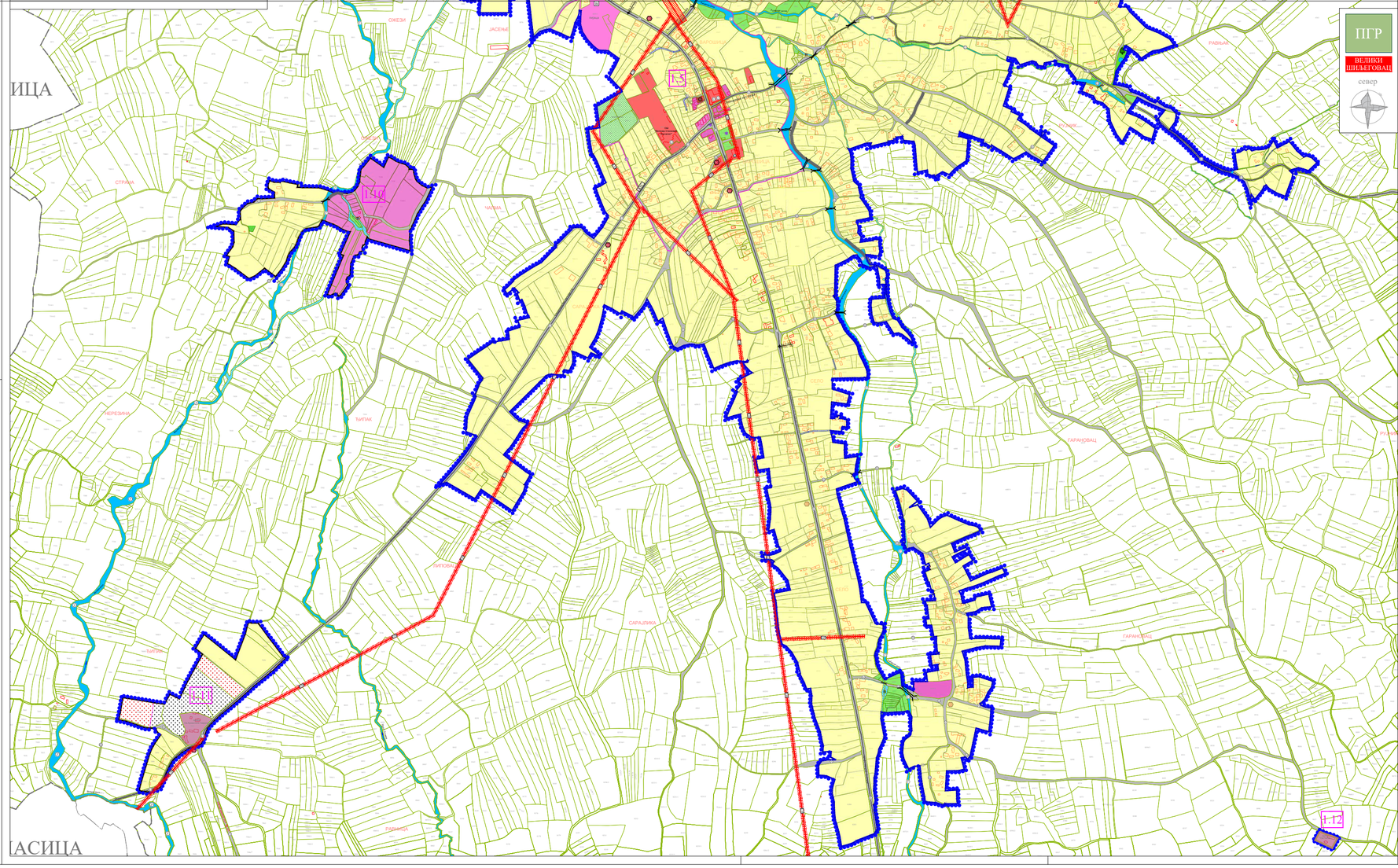

ЛЕГЕНДА

- граница планског подручја
- граница катастарских општина
- граница катастарске парцеле
- фактичко стање
- граница планираног грађевинског подручја
- граница урбанистичке целине
- граница урбанистичке зоне
- регулациона линија

НАМЕНА ПОВРШИНА

ВОДНО ЗЕМЉИШТЕ (водотокови, отворени канали, јаруге и сл.)
- (П) Поток
- (Р) Река
- (Ј) Јаз

ГРАЂЕВИНСКО ЗЕМЉИШТЕ

ПОВРШИНЕ ЗА ЈАВНЕ НАМЕНЕ
- (О) Основна школа
- (М) Месна заједница
- (З) Здравствена станица
- (П) Пошта
- (К) Дом културе

водоток регулисан отвореним каналом

ПОВРШИНЕ И ОБЈЕКТИ У ФУНКЦИЈИ ЕНЕРГЕТСКЕ ДЕЛАТНОСТИ

ПОВРШИНЕ И ОБЈЕКТИ ЗА КОМУНАЛНЕ ДЕЛАТНОСТИ (пијаца)

ПОВРШИНЕ И ОБЈЕКТИ ОСТАЛИХ НАМЕНА

- ЗОНА СТАНОВАЊА
- ПРИВРЕДНО - РАДНА ЗОНА
- Ц ВЕРСКИ ОБЈЕКТИ
- ПОВРШИНЕ ЗА СПОРТ И РЕКРЕАЦИЈУ
- ПОСТОЈЕЋЕ ГРОБЉЕ
- ПЛАНИРАНО ПРОШИРЕЊЕ ГРОБЉА
- ТУРИЗАМ И УГОСТИТЕЉСТВО
- ЗЕЛЕНЕ ПОВРШИНЕ
- В Воденица
- Јавно спомен обележје
- В Сточна вага
- ТРГ

САОБРАЋАЈНЕ ПОВРШИНЕ

- Државни пут II А реда
- km 6+374 / ДП IIA – 216 Стационажа
- Општински пут
- улица у насељу - планирана
- прилазни пут- планиран
- некатегорисани пут - постојећи
- мост - постојећи
- мост - планиран

ПОВРШИНЕ У КОЈИМА СЕ СПРОВОДЕ ПОСЕБНО ПРОПИСАНИ РЕЖИМИ ЗАШТИТЕ И КОРИШЋЕЊА ПРОСТОРА

Заштитни појас електроенергетске инфраструктуре (35kVвод - 2x15м, 110kVвод - 2x25м, 220kVвод - 2x30м)

ТЕХНИЧКА И КОМУНАЛНА ИНФРАСТРУКТУРА

Електроенергетска инфраструктура

ТС Трафостаница 10/0,4kV- постојећа

положај у обухвату ПП Града Крушевца

ЈАВНО ПРЕДУЗЕЋЕ ЗА УРБАНИЗАМ И ПРОЈЕКТОВАЊЕ КРУШЕВАЦ

ПЛАН ГЕНЕРАЛНЕ РЕГУЛАЦИЈЕ "ВЕЛИКИ ШИЉЕГОВАЦ"

графички прилог:

ПЛАНИРАНА ПРЕТЕЖНА НАМЕНА ПОВРШИНА

руководилац израде:

одговорни урбаниста:
Лидија Богићевић, дипл.инж.арх.; лиценца бр.200 0791 04

сарадник:
Невена Гуњак, дипл.инж.арх.

размера:	док. бр. (вер.):	лист:
1:5000	РЈУ	02-1